

Estratto di Mappa Catasto Terreni
Scala 1:2000 / 1:5000
Comune di Cittadella (PD) - Foglio 33, Mappale 210

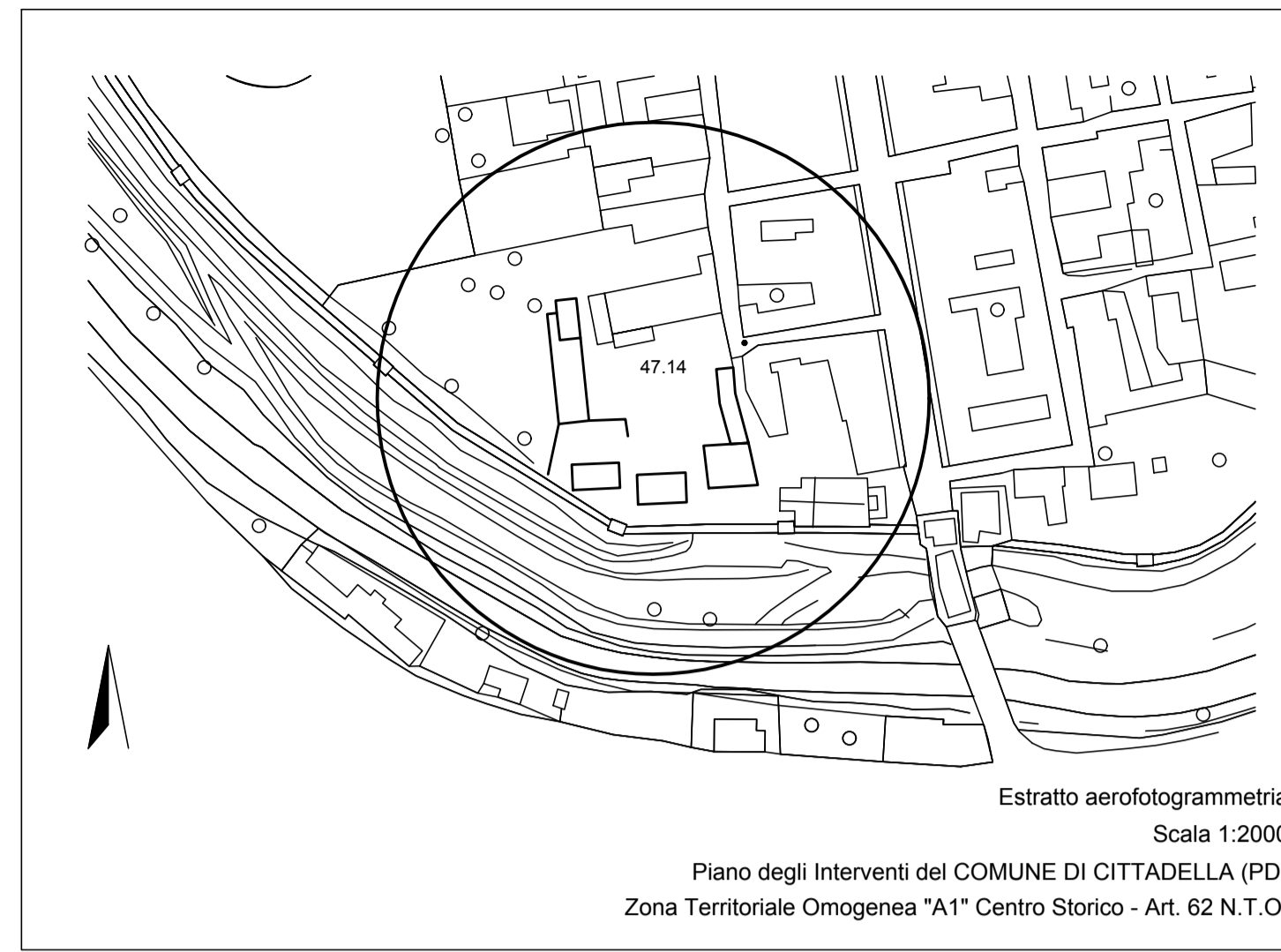

Estratto aerofotogrammetria
Scala 1:2000
Piano degli interventi del COMUNE DI CITTADELLA (PD)
Zona Territoriale Omogenea "A1" Centro Storico - Art. 62 N.T.O.

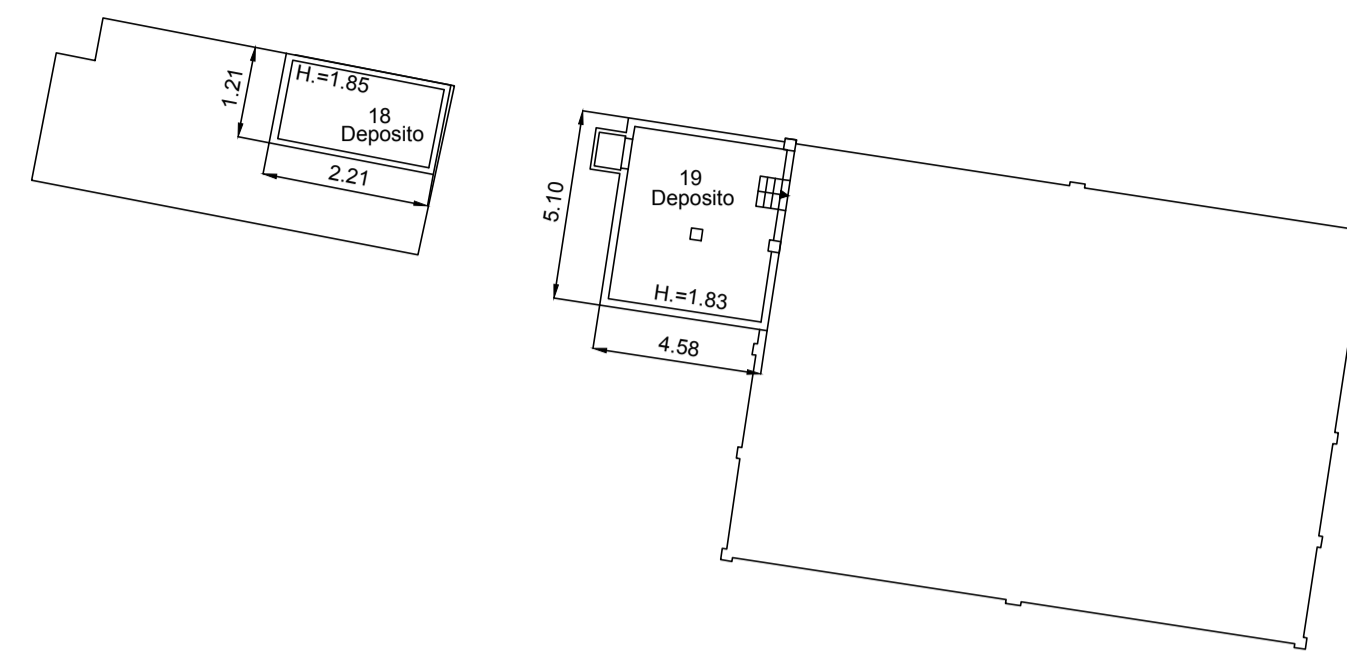

Pianta Piano Interrato - Scala 1:200

DIMOSTRAZIONE ANALITICA SUPERFICI E VOLUMI ESISTENTI

N.	Destinazione	Piano	Superficie netta mq.	Altezza mt.	Volume netto mc.
1	Deposito	Terra	70.02	5.67	397.01
2	Autorimessa	Terra	158.98	3.73	593.00
3	Tettoia	Terra	59.14	4.75	280.91
4	Deposito	Terra	23.09	3.25	75.04
5	Tettoia	Terra	19.13	3.25	62.17
6	Tettoia	Terra	23.23	4.25	98.73
7	Deposito	Terra	5.82	2.41	14.03
8	Deposito	Terra	8.01	3.25	26.03
9	Disimpegno	Terra	1.42	3.25	4.62
10	Deposito	Terra	8.16	3.25	26.52
11	Deposito	Terra	11.83	2.79	33.01
12	Deposito	Terra	80.50	4.98	400.89
13	Deposito	Terra	80.50	4.98	400.89
14	Deposito	Terra	1.36	2.10	2.86
15	Tettoia	Terra	192.22	4.45	855.38
16	Tettoia	Terra	108.36	2.64	286.07
17	Deposito	Terra	15.26	3.70	56.46
Totale			867.03 mq.		Totale 3613.60 mc.
					VOLUME COMPUTABILE
18	Deposito	Interr.	8.60	1.85	15.91
19	Deposito	Interr.	18.80	1.83	34.40
					VOLUME NON COMPUTABILE

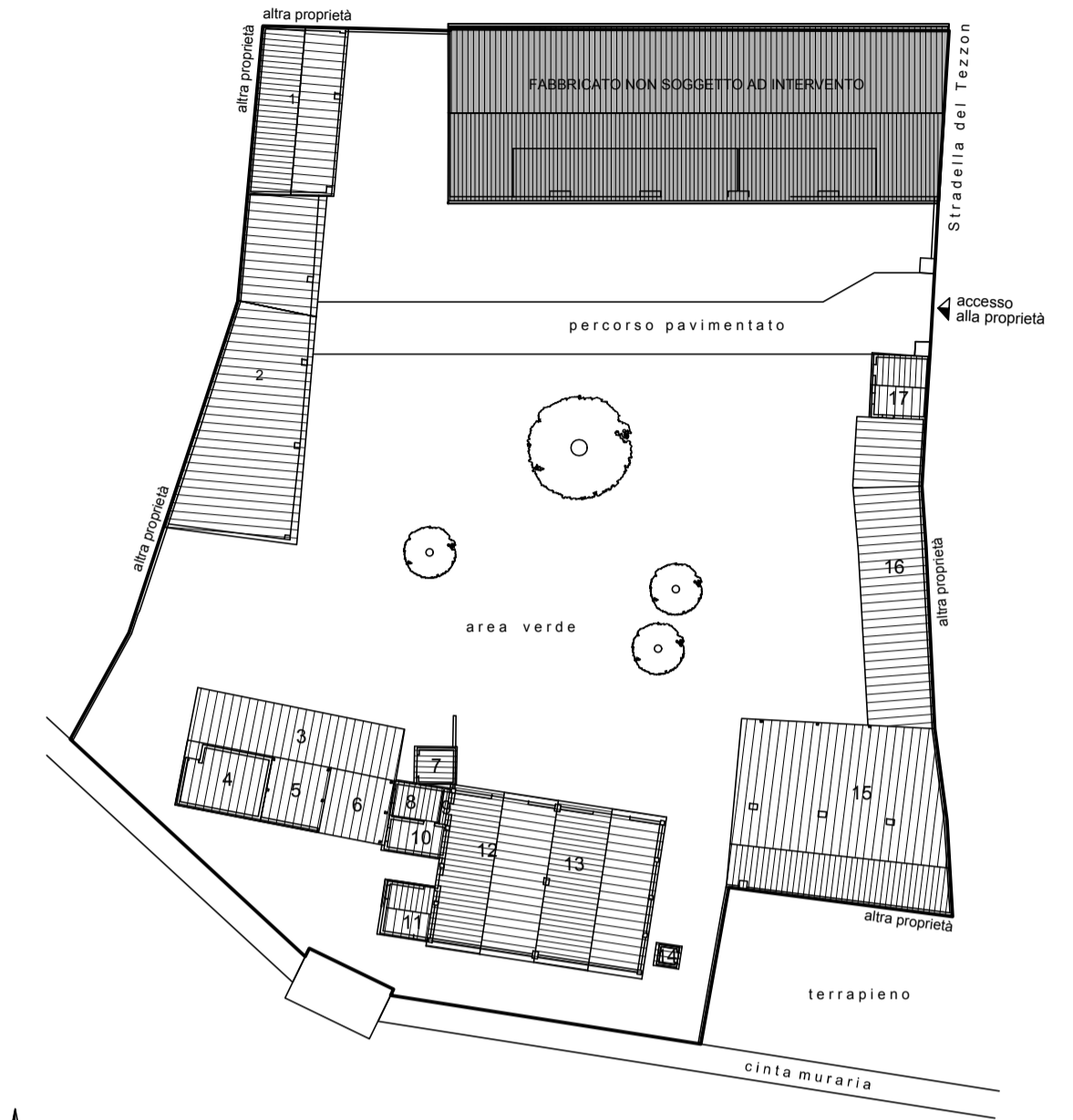

Planimetria/Pianta Copertura - Scala 1:500

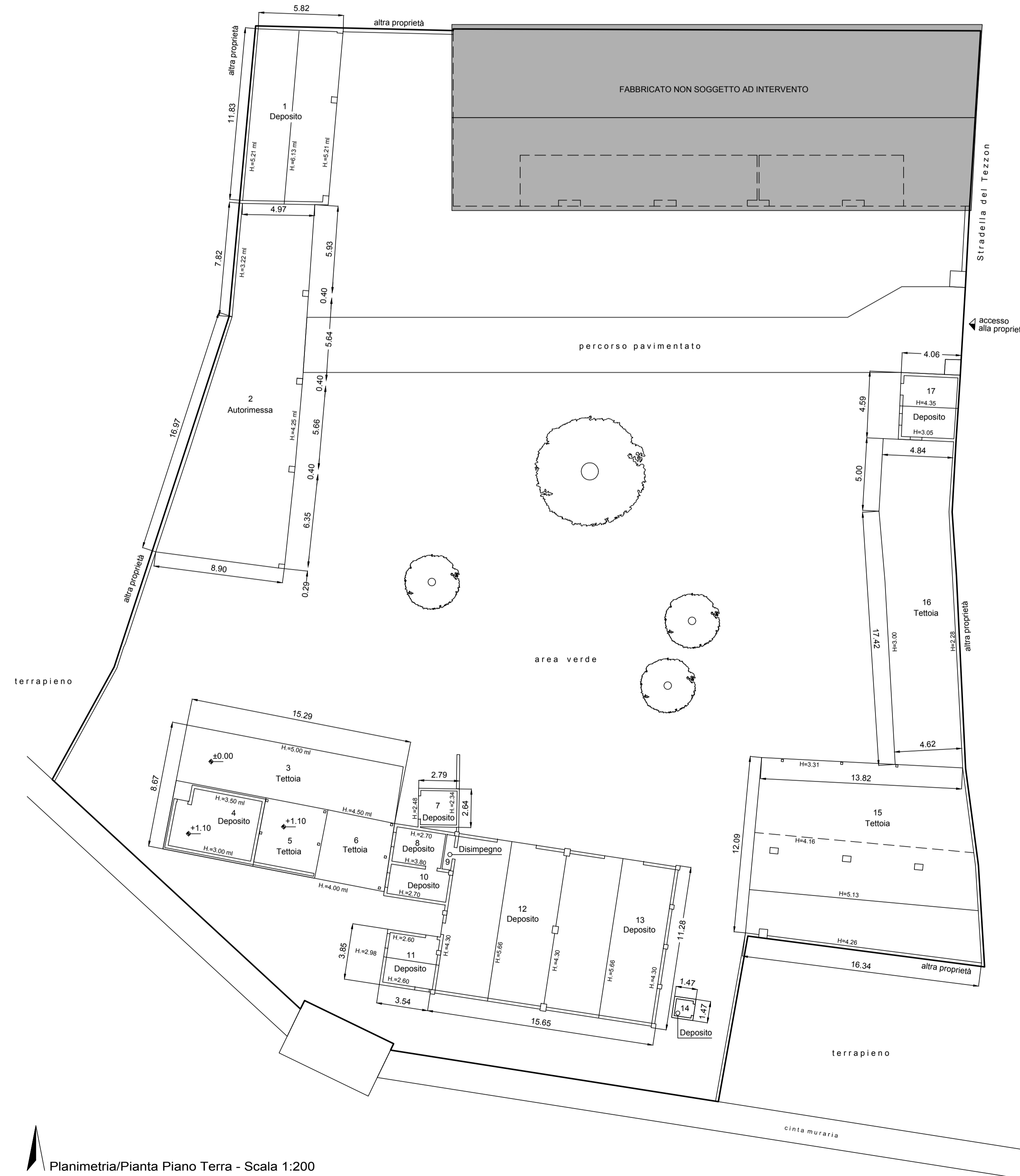

Planimetria/Pianta Piano Terra - Scala 1:200

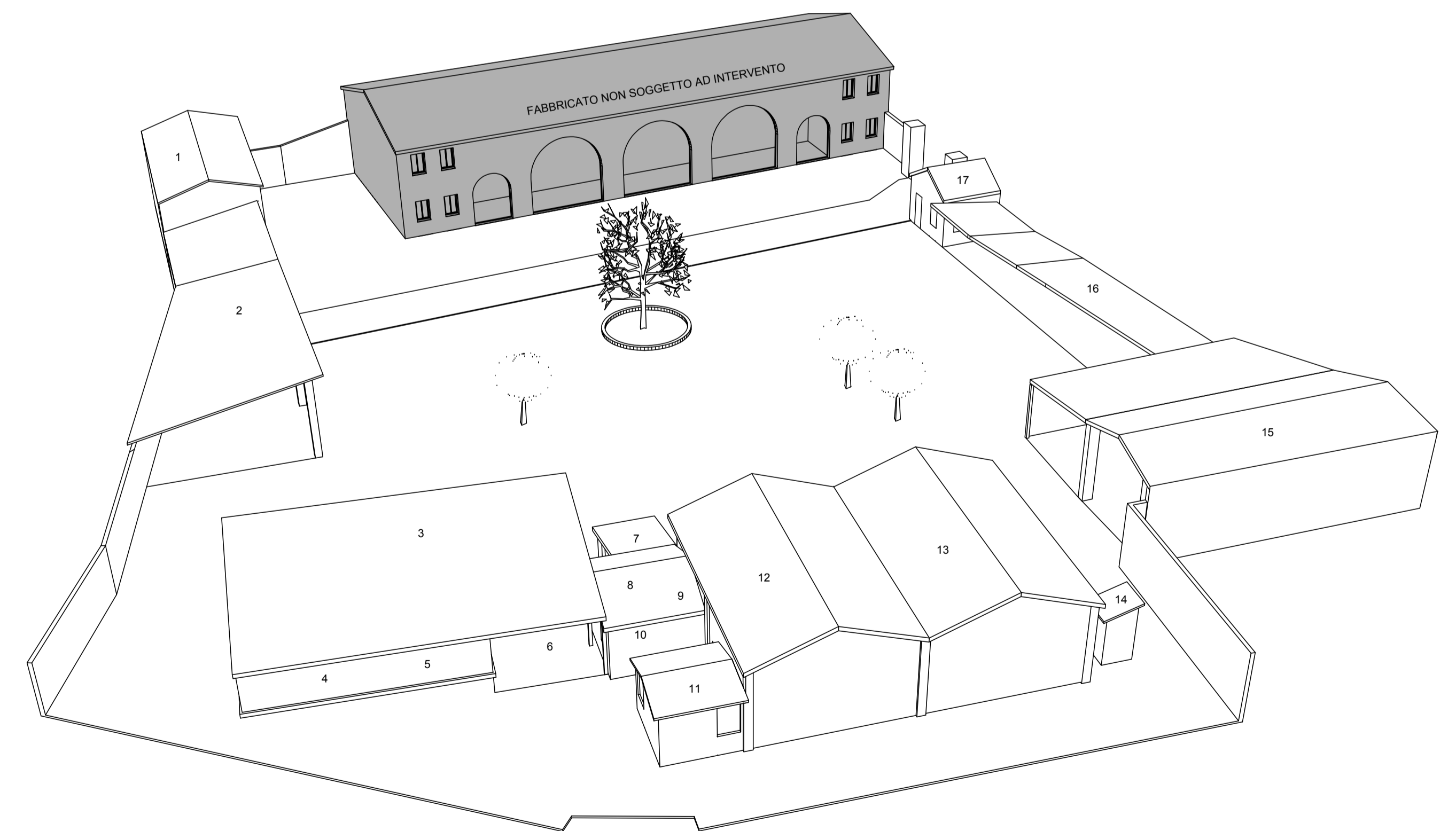

Vista prospettica Sud

Il Progettista Geom. Giorgio Brotto:
Il Progettista Geom. Giovanni Brotto:
Il Progettista Ing. Paolo Pellizzari:
Il Committente Sig. Pontarollo Ruggero:
Il Committente Sig. Pontarollo Emilio:
Il Committente Sig. Pontarollo Ivan:

brotto
studio associato

PIANO DI RECUPERO DI INIZIATIVA PRIVATA
finalizzato alla ricomposizione volumetrica a fini abitativi, per conto dei Sigg.
Pontarollo Ruggero, Pontarollo Emilio e Pontarollo Ivan

Comune di Cittadella Data 25 Aprile 2019 Tavola
N° archivio 680 Scala varie **STATO ATTUALE**
Estratti, planimetrie, piante, vista prospettica d'insieme **01**
Il presente disegno è di proprietà esclusiva di Brotto Studio Associato, è vietata ogni riproduzione o qualunque uso senza autorizzazione.